

## 57ª Reunião Ordinária



**CONDEMAS**

**Câmara Técnica  
LICENCIAMENTO  
AMBIENTAL**



**CONDEMAS**

# Processo APROVA 2313-22-PMSP-AUC

## Autorização de supressão de vegetação nativa em estágio médio

### Estrada do Agricultor nº 742 (Quadra Única - Lote 33), Quintas do Ingaí

- Pessoa jurídica objetivando construção de residência unifamiliar;
- O lote é regular e possui área total de 6.380,00 m<sup>2</sup>, sendo 5.481,61 m<sup>2</sup> de vegetação nativa e 898,38 m<sup>2</sup> de campo antrópico com 9 árvores isoladas;
- Foi apresentada a descaracterização de APP emitida pelo IGC (Inf. Técnica Nº 121/2023) e já atualizado na base cartográfica municipal;
- Pretende-se intervir em 3.610,83 m<sup>2</sup>, sendo 2.712,44 m<sup>2</sup> de fragmento;
- Propõe-se área de preservação no lote de 28,36 m<sup>2</sup> e compensação externa de 8108,98 m<sup>2</sup> em área particular dentro do município, por meio de Servidão Ambiental (§ 1º do Art. 13º da Lei Federal nº 12.651/2012 );
- **Anuído pela CETESB (Processo CETESB 096061/2023-43).**



**CONDEMAS**

# Processo APROVA 2313-22-PMSP-AUC

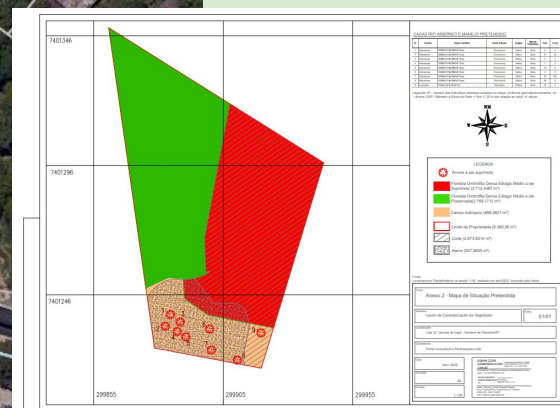
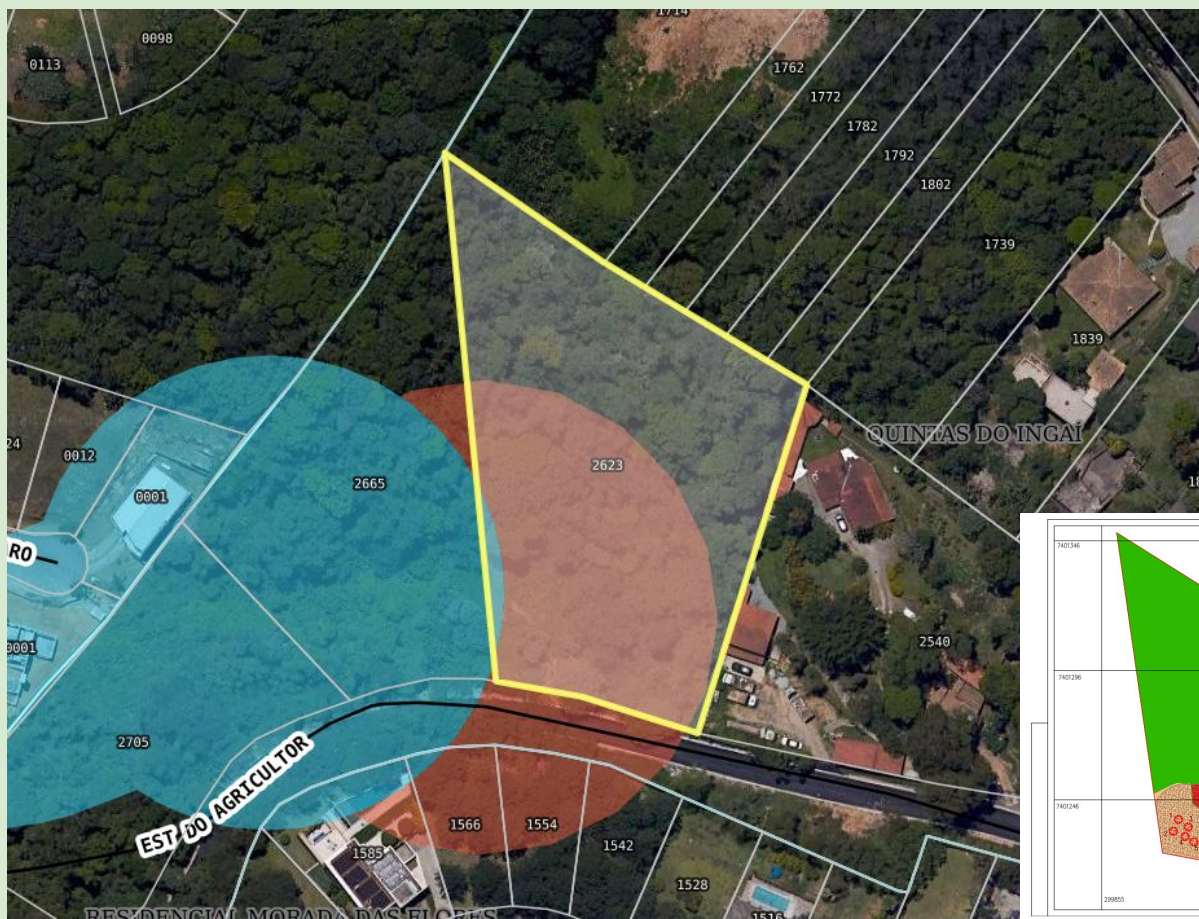

**CONDEMAS**

# Processo APROVA 1867-23-PMSP-AUC

## Autorização de supressão de vegetação nativa em estágio inicial

### Alameda Monforte nº 151 (Quadra 2; Lote 8), Mosaico da Aldeia

- Pessoa física objetivando construção de residência unifamiliar;
- O lote é regular (matrícula nº 139.728) e possui área total de 508,30 m<sup>2</sup>, sendo 338,30 m<sup>2</sup> de campo antrópico e 170,00 m<sup>2</sup> de fragmento de vegetação nativa;
- Pretende-se suprimir 170,00 m<sup>2</sup>;
- Propõe-se compensar a área de 340,00 m<sup>2</sup> em área particular dentro do município, por meio de Servidão Ambiental (§ 1º do Art. 13º da Lei Federal nº 12.651/2012 );
- **Anuído pela CETESB (Processo CETESB 008703/2024-02).**



**CONDEMAS**

# Processo APROVA 1867-23-PMSP-AUC

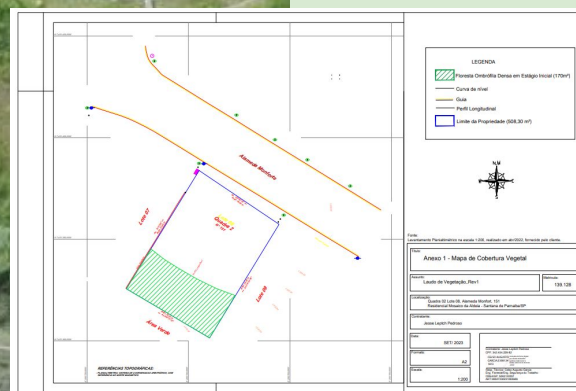

**CONDEMAS**

# Processo físico O.S. 99.617/21

## Autorização de supressão de vegetação nativa em estágio inicial

### Rua do Bananal nº373 (Quadra 3; Lote 14), Parque Alvorada

- Pessoa física objetivando construção de residência unifamiliar;
- O lote é regular (matrícula nº 6.030), possui área de 1.140,00 m<sup>2</sup>, estando totalmente recoberto por vegetação nativa;
- Pretende-se suprimir 798,00 m<sup>2</sup>;
- Propõe-se área de preservação no lote de 342,00 m<sup>2</sup> e a compensação externa de 1596,00 m<sup>2</sup> em área particular, por meio do plantio de 266 mudas nativas na Fazenda Pinheirinho Gleba “C”, localizada no município de Jundiá (CAR 35259040357521 e Matrícula nº 10.984);
- **Anuído pela CETESB (Processo CETESB 077580/2023-93).**



**CONDEMAS**

# Processo físico O.S. 99.617/21

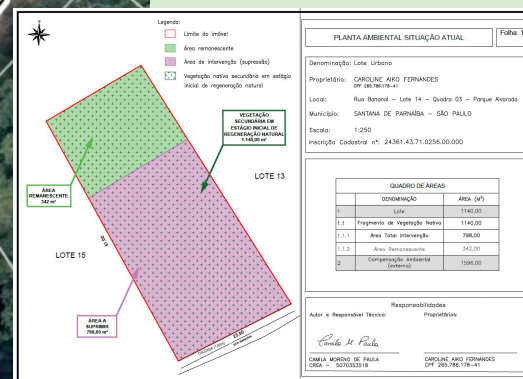

**CONDEMAS**



# Processo SIGEP 240.229.028.003.600

## Solicitação de Licença Prévia, de Instalação e Operação

### Rua Paraná, 151 - Chácara do Solar I

- ECOCAST PLÁSTICOS LTDA.
- CNAE 22.22-6/00 - Fabricação de embalagens de material plástico/Impressão
- O empreendimento encontra-se instalado em um terreno de 835,00 m<sup>2</sup>, com área construída total de 747,98 m<sup>2</sup>
- O empreendimento encontra-se em área urbana consolidada



**CONDEMAS**





# Processo SISGEP 240.229.028.003.600

## Solicitação de Licença Prévia, de Instalação e Operação

- **Abastecimento de água:** Sistemas público da Sabesp;
- **Sistema de esgoto:** Encaminhado ao sistemas público da Sabesp;
- **Ruídos/vibrações:** dentro das delimitações da empresa;
- **Resíduos:** Tambores vazios de tintas e solventes são retirados por terceiros.
- **Favorável a emissão da Licença Prévia, de Instalação e Operação (LPIO) n° 090/2024.**



**CONDEMAS**

# Processo SISGEP 240.229.028.003.600

Solicitação de Licença Prévia, de Instalação e Operação



**CONDEMAS**

# Processo SISGEP 240.201.026.753.700

## Solicitação de Licença Prévia, de Instalação e Operação

**Rua Santa Catarina, 199 - Jd. da Várzea**

- CANTONEIRAS BRASILFIX INDÚSTRIA DE EMBALAGENS LTDA.- EPP
- Fabricação de embalagens de papel - CNAE 17.31-1-00
- O empreendimento encontra-se instalado em um terreno de 2.100,00 m<sup>2</sup>, com área construída total de 1.740,75 m<sup>2</sup>.
- O empreendimento encontra-se em área urbana consolidada



**CONDEMAS**



# Processo SISGEP 240.201.026.753.700

## Solicitação de Licença Prévia, de Instalação e Operação

- **Abastecimento de água:** Sistemas público da Sabesp;
- **Sistema de esgoto:** Sanitários encaminhado à rede pública da Sabesp
- **Ruídos/vibrações:** dentro das delimitações da empresa;
- **Resíduos:** Aparas de papel destinados a terceiros.
  
- **Favorável a emissão da Licença Prévia, de Instalação e Operação (LPIO) n° 091/2024.**



**CONDEMAS**

# Processo SISGEP 240.201.026.753.700

Rua Santa Catarina, 199 - Jd. da Várzea



**CONDEMAS**

# Processo SISGEP 240.320.029.026.500

## Solicitação de Manifestação Ambiental

**Endereço: Rua Pernambuco, nº 192 (L.4/Q.G), Jardim da Várzea, CEP 06530-080, Santana de Parnaíba - SP. IC 243246281023900000**

- Indústria e Comércio de Plásticos Supremo LTDA
- Fabricação de produtos químicos orgânicos não especificados anteriormente - CNAE 20.29-1-00
- O empreendimento não se encontra em Área de Preservação Permanente (APP)
- Conforme Certidão de Uso e Ocupação do Solo sob nº 3155-23-PMSP-CUO, a empresa situa-se em Zona de Uso Diversificado 6 (ZUD-6) na categoria de uso ID - Indústrias Não Incômodas.
- Parecer Técnico DLPR nº 075/2024 - Favorável



**CONDEMAS**

# Processo SISGEP 240.320.029.026.500

## Solicitação de Manifestação Ambiental



**CONDEMAS**

# Processo SISGEP 240.221.027.527.300

## Solicitação de Manifestação Ambiental

**Endereço: Estrada Tenente Marques, 6650 - JARDIM DA VÁRZEA - GLEBA A - Santana de Parnaíba/SP, IC.: 244134115050300000**

- WIKOFF COLOR CORPORATION BRASIL LTDA
- Fabricação de tintas, vernizes, esmaltes e lacas - CNAE 20.71-1-00
- O empreendimento não se encontra em Área de Preservação Permanente (APP)
- Conforme Certidão de Uso e Ocupação do Solo sob nº 3629-23-PMSP-CUO, o zoneamento é ZUPI-2 - Zona de Uso Predominantemente Industrial onde a atividade é conforme para o local.
- Parecer Técnico DLPR nº 073/2024 - Favorável



**CONDEMAS**



# Processo SISGEP 240.221.027.527.300

## Solicitação de Manifestação Ambiental



**CONDEMAS**

# Processo SISGEP 231.206.024.591.800

## Solicitação de Manifestação Ambiental

**PARECER TÉCNICO DLPR No 010/2024 - Condicionantes resolvidas  
MODULAR DATA CENTERS INDUSTRIA, COMÉRCIO E SERVIÇOS S.A,  
CNPJ 08.061.365/0004-80**

**Atividade CNAE 2790-2/99 - Fabricação de outros equipamentos e aparelhos elétricos  
não especificados anteriormente;**

**Endereço: Rua Araco, nº 100 (L. UNICO/Q. ÚNICA), Distrito Industrial Cururuquara,  
CEP 06524-117, Santana de Parnaíba-SP, IC: 144626494063500000.**

1. As questões ambientais serão tratadas no processo de licenciamento na CETESB;
2. As questões urbanísticas foram tratadas no processo 2013-22-PMSP-HAB de Habite-se do prédio;
3. A descaracterização de curso d'água referente à Informação Técnica do IGC 143/2017 está sendo tratada no Sisgep 240.402.029.577.600 - já com Parecer Técnico DLPR nº 72/24 - com manifestação favorável a descaracterização do curso d'água - restando apenas o lançamento na base cartográfica do município.



**CONDEMAS**



# Processo SIGEP 240.209.027.212.300

## Parecer referente a empreendimento na ZAUC da Rebio Tamboré

### **PARECER TÉCNICO DLPR No 078/2024**

**Análise da Intervenção de Empreendimento na ZAUC da Rebio Tamboré - emissário de esgoto e rede de água - Interessado: HABRAS JAGUARI EMPREENDIMENTOS IMOBILIARIOS SPE LTDA**

**CNPJ 29.287.583/0001-65**

**Endereço: Rua Oirá, Lote 01/01, Quadra 6/4, Loteamento Chácaras Jaguarí Gleba 1 - Inscrição Cadastral 244315113000100000**

1. Objeto: implantação do emissário de esgoto tratado residencial e implantação da ligação do sistema interno de abastecimento de água do empreendimento Conviva Residencial Jaguarí ao sistema externo de abastecimento público. As intervenções ocorrerão na Zona de Amortecimento da Reserva Biológica do Tamboré, a uma distância aproximada de 2,5 km da unidade de conservação.



**CONDEMAS**

# Processo SISGEP 240.209.027.212.300

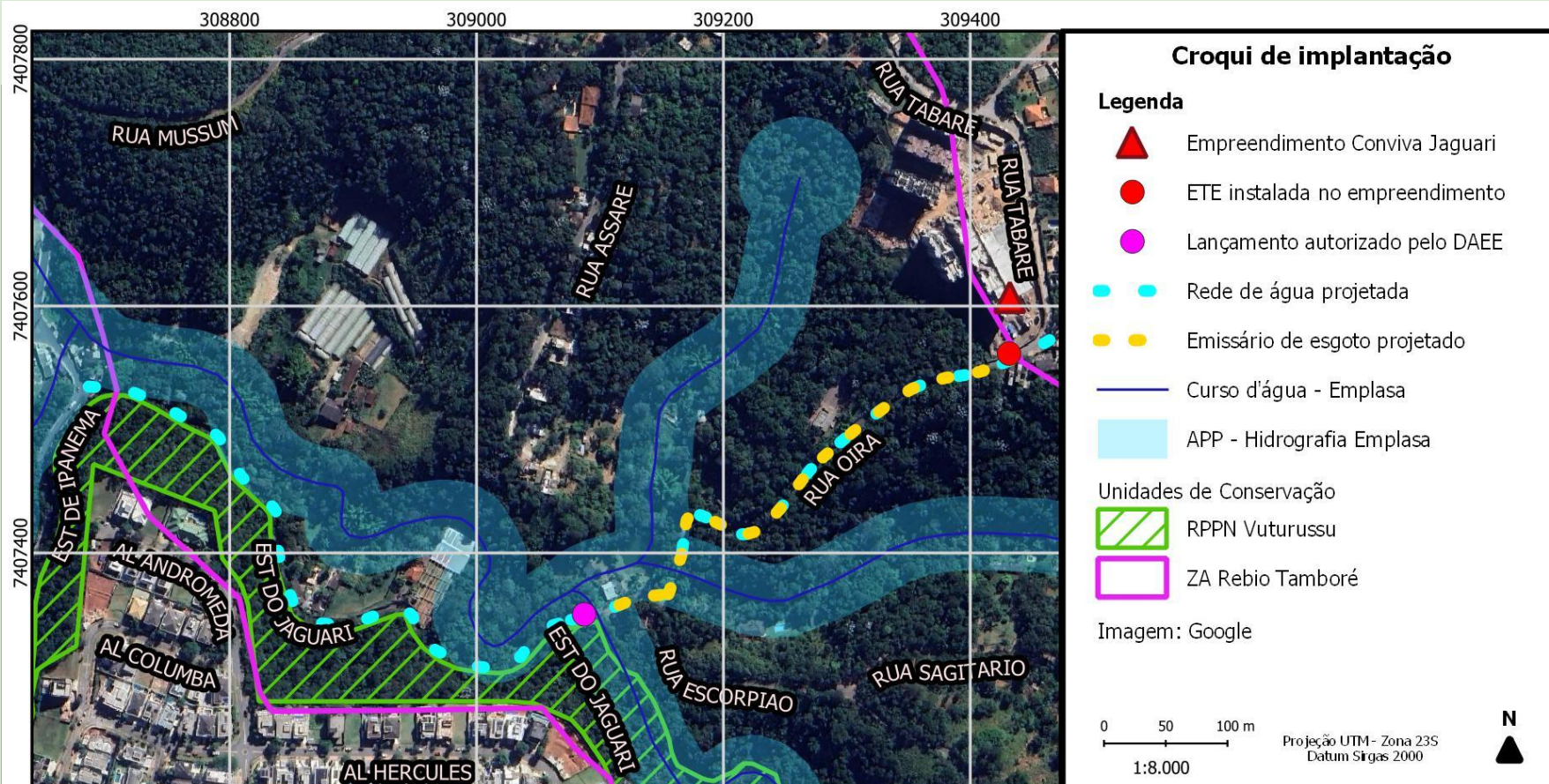

**CONDEMAS**

# Processo SISGEP 240.209.027.212.300

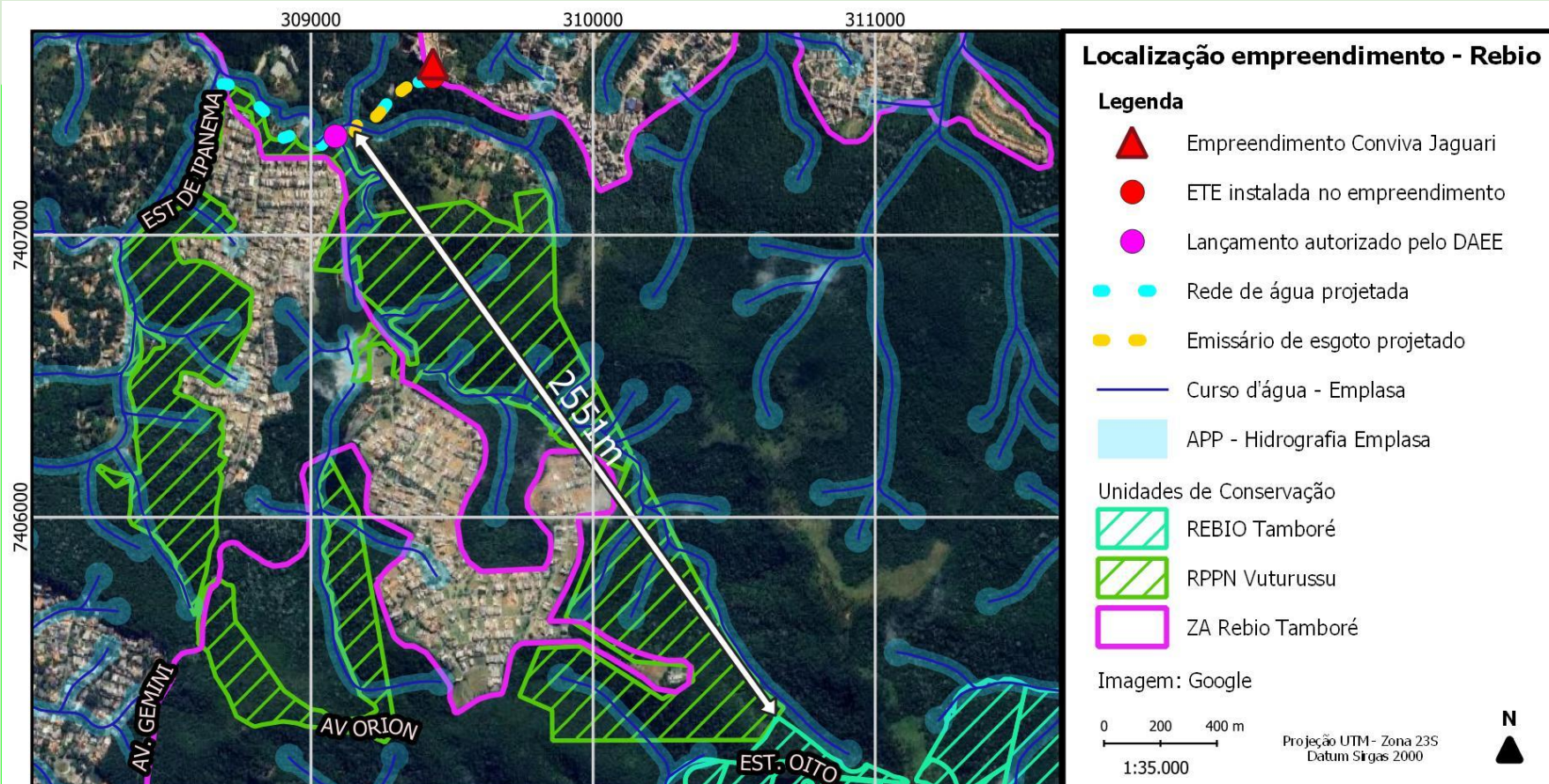

**CONDEMAS**

# Processo SISGEP 240.209.027.212.300

## Parecer referente a empreendimento na ZAUC da Rebio Tamboré

2. O empreendimento Conviva Jaguari está devidamente licenciado pelos órgãos competentes conforme Certificado Graprohab.
3. O projeto de prolongamento da rede de água foi aprovado pela SABESP. A rede projetada conecta-se com a existente na junção das estradas de Ipanema e Jaguari, seguindo por esta e pela Rua Oirá até o residencial, numa extensão total de 1.014,43 metros.
4. A ETE e o lançamento de esgotos tratados foram aprovados em Parecer Técnico CETESB. O lançamento consiste num emissário de 430 metros de extensão, que segue da ETE pela Rua Oirá, até o ponto de coordenadas UTM 7407,38 km N e 309,13 km L, onde ocorrerá o lançamento em corpo hídrico receptor.
5. Não haverá supressão arbórea.
6. As instalações das redes propostas implicam em intervenções em APP sem supressão de vegetação, devendo ser objeto de autorização emitida pela CETESB



**CONDEMAS**

# Processo SISGEP 240.209.027.212.300

## Parecer referente a empreendimento na ZAUC da Rebio Tamboré

7. O Plano de Controle Ambiental de Obras (PCAO) foi apresentado, sendo a única ressalva a não determinação da localização do pátio de veículos e da área de convivência dos funcionários.
8. Foi apresentado o Plano de Manutenção e proteção das Áreas Confrontantes com a Rebio. Não há ressalvas.
9. Valor global da obra é de R\$ R\$ 946.076,79 => TCCA no valor de 0,5% = R\$ 4.730,38.
10. O empreendedor aderiu ao Plano de Auxílio Mútuo (PAM) e o Plano de Combate a Incêndios Florestais (PPCIF).

### CONCLUSÃO

#### PARECER FAVORÁVEL COM CONDICIONANTES

Deverá ser firmado TCCA com atendimento à Resolução Condemas 16/2019, Art. 5º, no valor corresponde a R\$ 4.730,38, equivalente a 0,5% do valor total do empreendimento.



**CONDEMAS**



## Processos APROVA DIGITAL

### Supressão/Poda/Transplante - árvores isoladas

Numero do processo	Tipo de solicitação	Endereço da solicitação	Número	Status	Data de Deferimento	Data de Início
478-24-PMSP-AUC	Poda de Exemplos Arbóreos	Alameda Londrina (Residencial Doze)	213	Deferido	01/03/2024	Deferido
437-24-PMSP-AUC	Poda de Exemplos Arbóreos	Alameda Corvina (Residencial Onze)	920	Deferido	01/03/2024	Deferido
390-24-PMSP-AUC	Supressão de Vegetação	Rua Alberto da Veiga Guignard	37	Deferido	01/03/2024	Deferido
241-24-PMSP-AUC	Poda de Exemplos Arbóreos	Rua Colorado	414	Deferido	01/03/2024	Deferido
197-24-PMSP-AUC	Supressão de Vegetação	Rua Waldemar Cordeiro	100	Deferido	01/03/2024	Deferido
438-24-PMSP-AUC	Poda de Exemplos Arbóreos	Rua Tapajós	264	Deferido	01/03/2024	Deferido
536-24-PMSP-AUC	Poda de Exemplos Arbóreos	Alameda Xavante Residencial Quintas	183	Deferido	01/03/2024	Deferido
446-24-PMSP-AUC	Poda de Exemplos Arbóreos	Alameda Caraguatuba (Residencial T	67	Deferido	01/03/2024	Deferido
3271-23-PMSP-AUC	Supressão de Vegetação	Alameda do Bosque	92	Deferido	01/03/2024	Deferido
168-24-PMSP-AUC	Supressão de Vegetação, Poda de Exem	Avenida dos Pinheiros	271	Deferido	04/03/2024	Deferido
325-24-PMSP-AUC	Supressão de Vegetação	Alameda Prata (Residencial Nove)	250	Deferido	04/03/2024	Deferido
111-24-PMSP-AUC	Supressão de Vegetação	Calçada Vale da Lua (Condomínio F	30	Deferido	08/03/2024	Deferido
471-24-PMSP-AUC	Supressão de Vegetação	Alameda Vale do Itajaí (Condomínio	473	Deferido	08/03/2024	Deferido
212-24-PMSP-AUC	Supressão de Vegetação	Alameda das Begônias	209	Deferido	08/03/2024	Deferido
317-24-PMSP-AUC	Supressão de Vegetação	Alameda Campinas (Residencial Quatr	585	Deferido	08/03/2024	Deferido
406-24-PMSP-AUC	Poda de Exemplos Arbóreos	Alameda Turmalina (Residencial Nove	20	Deferido	08/03/2024	Deferido
407-24-PMSP-AUC	Supressão de Vegetação, Poda de Exem	Alameda Párola (Residencial Nove)	222	Deferido	08/03/2024	Deferido
465-24-PMSP-AUC	Poda de Exemplos Arbóreos	Alameda Quartzo (Residencial Nove)	201	Deferido	08/03/2024	Deferido
458-24-PMSP-AUC	Poda de Exemplos Arbóreos	Alameda Náquel (Residencial Nove)	26	Deferido	08/03/2024	Deferido
506-24-PMSP-AUC	Supressão de Vegetação	Alameda Campinas (Residencial Quatr	717	Deferido	08/03/2024	Deferido
515-24-PMSP-AUC	Supressão de Vegetação	Alameda das Carnaúbas x Alameda cS/n		Deferido	08/03/2024	Deferido
475-24-PMSP-AUC	Poda de Exemplos Arbóreos	Alameda Cristal (Residencial Nove)	73	Deferido	08/03/2024	Deferido
472-24-PMSP-AUC	Poda de Exemplos Arbóreos	Alameda Cristal (Residencial Nove)	38	Deferido	08/03/2024	Deferido
549-24-PMSP-AUC	Supressão de Vegetação	Alameda das Anãmonas (Residencial	176	Deferido	08/03/2024	Deferido
1266-23-PMSP-AUC	Supressão de Vegetação	Alameda das Seringueiras	60	Deferido	08/03/2024	Deferido
600-24-PMSP-AUC	Poda de Exemplos Arbóreos	Alameda dos Angelins	81	Deferido	08/03/2024	Deferido
91-24-PMSP-AUC	Supressão de Vegetação	Alameda Cianorte (Residencial Doze)	492	Deferido	08/03/2024	Deferido
467-24-PMSP-AUC	Poda de Exemplos Arbóreos	Alameda Ametista (Residencial Nove)	138	Deferido	08/03/2024	Deferido
364-24-PMSP-AUC	Poda de Exemplos Arbóreos	Rua Luiz Antônio Rodrigues	Entre os P	Deferido	12/03/2024	Deferido



**CONDEMAS**



# Processos APROVA DIGITAL - MARÇO/2023

## Supressão/Poda/Transplante - árvores isoladas

647-24-PMSP-AUC	Supressão de Vegetação	Alameda das Sempre-Vivas (Residen	806	Deferido	13/03/2024	Deferido
449-24-PMSP-AUC	Supressão de Vegetação	Estrada do Sítio do Morro	5085	Deferido	13/03/2024	Deferido
548-24-PMSP-AUC	Supressão de Vegetação	Alameda Caraguatatuba (Residencial	205	Deferido	13/03/2024	Deferido
545-24-PMSP-AUC	Supressão de Vegetação	Alameda Guarujá (Residencial Trâ	274	Deferido	13/03/2024	Deferido
519-24-PMSP-AUC	Supressão de Vegetação	Alameda Topázio (Residencial Nove	558	Deferido	13/03/2024	Deferido
476-24-PMSP-AUC	Supressão de Vegetação	Alameda Esmeralda (Residencial Nov	241	Deferido	19/03/2024	Deferido
474-24-PMSP-AUC	Supressão de Vegetação	Alameda Rubi (Residencial Nove)	36	Deferido	19/03/2024	Deferido
3057-23-PMSP-AUC	Supressão de Vegetação	Alameda Nascentes	35	Deferido	19/03/2024	Deferido
3151-23-PMSP-AUC	Supressão de Vegetação	Alameda do Luar	81	Deferido	19/03/2024	Deferido
601-24-PMSP-AUC	Poda de Exemplos Arbó	Alameda das Castanheiras	507	Deferido	19/03/2024	Deferido
608-24-PMSP-AUC	Supressão de Vegetação	Alameda Peruíbe (Residencial Trâ	797-811	Deferido	19/03/2024	Deferido
562-24-PMSP-AUC	Poda de Exemplos Arbó	Alameda Dourado (Residencial Onze	452	Deferido	19/03/2024	Deferido
551-24-PMSP-AUC	Supressão de Vegetação	Avenida Manuel da Silva	398	Deferido	19/03/2024	Deferido
610-24-PMSP-AUC	Supressão de Vegetação	Rua da Liberdade	301	Deferido	19/03/2024	Deferido
156-24-PMSP-AUC	Poda de Exemplos Arbó	Alameda das Sempre-Vivas	806	Deferido	19/03/2024	Deferido
675-24-PMSP-AUC	Supressão de Vegetação	Alameda Sardenha	7	Deferido	19/03/2024	Deferido
708-24-PMSP-AUC	Poda de Exemplos Arbó	Alameda Nova Zelândia	242	Deferido	19/03/2024	Deferido
490-24-PMSP-AUC	Poda de Exemplos Arbó	Rua Canário	41	Deferido	19/03/2024	Deferido
160-24-PMSP-AUC	Supressão de Vegetação	Alameda das Caviões	813	Deferido	19/03/2024	Deferido
288-24-PMSP-AUC	Supressão de Vegetação	Alameda dos Pinhos	64	Deferido	19/03/2024	Deferido
354-24-PMSP-AUC	Supressão de Vegetação	Al. Guaxins	147	Deferido	19/03/2024	Deferido
686-24-PMSP-AUC	Poda de Exemplos Arbó	Alameda das Dracenas (Residencial C	695	Deferido	19/03/2024	Deferido
631-24-PMSP-AUC	Poda de Exemplos Arbó	Alameda das Seringueiras	229	Deferido	19/03/2024	Deferido
48-24-PMSP-AUC	Supressão de Vegetação	Alameda Iraí	251	Deferido	19/03/2024	Deferido
725-24-PMSP-AUC	Poda de Exemplos Arbó	Alameda Campinas (Residencial Qua	753	Deferido	19/03/2024	Deferido
782-24-PMSP-AUC	Supressão de Vegetação	Rua Ipê	59	Deferido	20/03/2024	Deferido
426-24-PMSP-AUC	Apenas Intervenção em	Avenida Bulgária	409	Deferido	22/03/2024	Deferido
792-24-PMSP-AUC	Supressão de Vegetação	Avenida Paisagem	453	Deferido	25/03/2024	Deferido



**CONDEMAS**

## BASE NORMATIVA PARA LICENCIAMENTO MUNICIPAL

### I - CONSTITUIÇÃO DA REPÚBLICA FEDERATIVA DO BRASIL DE 1988

(...)

**Art. 23. É competência comum da União, dos Estados, do Distrito Federal e dos Municípios:**

**VI - proteger o meio ambiente e combater a poluição em qualquer de suas formas;**

**Parágrafo único. Leis complementares fixarão normas para a cooperação entre a União e os Estados, o Distrito Federal e os Municípios, tendo em vista o equilíbrio do desenvolvimento e do bem-estar em âmbito nacional.**

**Art. 30. Compete aos Municípios:**

**I - legislar sobre assuntos de interesse local;**

(...)



**CONDEMAS**

## BASE NORMATIVA PARA LICENCIAMENTO MUNICIPAL

### II- LEI COMPLEMENTAR Nº 140, DE 8 DE DEZEMBRO DE 2011

**Art. 9º São ações administrativas dos Municípios:**

(...)

**XIV - observadas as atribuições dos demais entes federativos previstas nesta Lei Complementar, promover o licenciamento ambiental das atividades ou empreendimentos:**

**a) que causem ou possam causar impacto ambiental de âmbito local, conforme tipologia definida pelos respectivos Conselhos Estaduais de Meio Ambiente, considerados os critérios de porte, potencial poluidor e natureza da atividade; ou entre a União e os Estados, o Distrito Federal e os Municípios, tendo em vista o equilíbrio do desenvolvimento e do bem-estar em âmbito nacional.**

(...)



**CONDEMAS**



# DELIBERAÇÃO NORMATIVA CONSEMA 01/2024

## I - Atividades Industriais

Consema 01/2018 - 158 atividades

Consema 01/2024 - 197 atividades

- 16 atividades incluídas na nova Deliberação o município não realizará o licenciamento por estar inserido na Região Metropolitana de São Paulo.



**CONDEMAS**



1081302	Torrefação e moagem de café
1082100	Fabricação de produtos à base de café
1091101	Fabricação de produtos de panificação industrial
1096100	Fabricação de alimentos e pratos prontos
1099601	Fabricação de vinagres
1311100	Preparação e fiação de fibras de algodão
1312000	Preparação e fiação de fibras têxteis naturais, exceto algodão
1313800	Fiação de fibras artificiais e sintéticas
1314600	Fabricação de linhas para costurar e bordar
1421500	Fabricação de meias
2330305	Produção de massa de concreto e argamassa de construção
2330399	Fabricação de outros artefatos e produtos de concreto, cimento, fibrocimento, gesso e materiais semelhantes
2541100	Fabricação de artigos de cutelaria
2543800	Fabricação de ferramentas
2591800	Fabricação de embalagens metálicas
2592601	Fabricação de produtos de trefilados de metal padronizados
2592602	Fabricação de produtos de trefilados de metal, exceto padronizados
2593400	Fabricação de artigos de metal para uso doméstico e pessoal



**CONDEMAS**

**CONSEMA 01/2018 X CONSEMA 01/2024**

	CONSEMA 01/2018	CONSEMA 01/2024 - Vigência 08/05/2024
Competência	Municipal	Municipal ou Consórcio público - Art. 1º
Relatório de atividades	Não há menção	Deverá apresentar relatório mensal e anual - Art. 4 - inc.3 - § 7º
Corpo técnico	Profissionais legalmente habilitados	Corpo técnico com agentes públicos concursados - Art. 5 § 1º
Licenciamento estágio inicial/ medio de fragmento florestal	Inicial dentro e fora de APP com anuência Cetesb	Inicial dentro e fora de APP sem anuência da Cetesb
	Medio fora de APP com anuência Cetesb	Medio dentro e fora de APP com anuência - Art. 17
CADASTRO NO SINAFLOR IBAMA	Não há menção	Exigência de cadastro - Art. 18
CADASTRO NO SARE	Não há menção	Exigência de utilização do Sistema -Art. 19
Tratamento diferenciado às MEs e EPPs	Não há menção	Exigência de tratamento diferenciado - Art. 23



**CONDEMAS**



PGRS	Não há menção	Deverá ser exigido - Ar. 24
Audiência Pública	Não há menção	Município/Consórcio/Conselhos podem solicitar - Art. 25
CEMITÉRIOS	competência Cetesb	competência Municipal - Enquadrada no Baixo Impacto
Movimentação de terra em APA	competência Cetesb	competência Municipal
Aterro de resíduos da Construção Civil	competência Cetesb	competência Municipal
Central de triagem de resíduos gerado no próprio município	competência Cetesb - Não Havia enquadramento	competência Municipal
Usina de Reciclagem de RCC sem lavagem de material	competência Cetesb	competência Municipal
Pronto socorro e unidades hospitalares (atendimento-8610-1/02)	competência Cetesb	competência Municipal
Produção de Biogás - de atividades licenc. pelo Município	competência Cetesb	competência Municipal



**CONDEMAS**